

An abstract painting featuring large, organic shapes in shades of orange, yellow, and light green, set against a pale, textured background. Several dark, oval shapes are scattered across the composition, some appearing to be floating or attached to the larger forms. The brushwork is visible, giving the painting a sense of movement and depth.

CAMILA ELIS

Fulgor na Noite

Curadoria
Mario Gioia

Galeria Mamute
Porto Alegre



CAMILA ELIS

Camila Elis (1995) é natural da cidade de Dois Irmãos/RS.

Mestranda em Artes Visuais pela ECA/USP. Bacharel em Artes Visuais pelo Instituto de Artes (UFRGS / 2018).

Estudou pintura na University of the Arts London.

Através da pintura a artista pensa sistemas de interação entre objetos, pessoas, ambientes e sensações abstratas. Procura instigar maneiras de relacionar-se esteticamente com imagens, expandindo as noções de percepção, experiência e de espaço. Desse modo pretende motivar novas formas de coletividade e interação na pintura explorando as ambiguidades constituintes da subjetividade humana e dela em relação aos outros.

Vive e trabalha entre Porto Alegre e São Paulo.



FULGOR NA NOITE

"Fulgor na Noite" é a exposição da artista Camila Elis, representada pela Galeria Mamute. Elis produziu uma série de pinturas em óleo sobre tela de linho, em grandes médias e pequenas dimensões, especialmente para sua individual na Mamute.

A exposição tem a curadoria do prestigiado crítico de arte e curador paulista Mario Gioia. Gioia considera sobre a produção da artista: "A segunda individual da artista gaúcha na Galeria Mamute parte do título de uma crítica de Ferreira Gullar (1930-2006) sobre Oswaldo Goeldi (1895-1961) para apresentar um conjunto de pinturas e desenhos recentes. Trabalhando para além do lidar com duos como abstração/figuração, leveza/densidade, permanência/impermanência, Elis cria com persistência na linguagem pictórica um *corpus* de obra bastante livre, permeado por elementos de fazer processuais e relações não planejadas, contudo também decorrentes do labor contínuo e experimental por tal meio. Já a parte mais gráfica da mostra se detém em nova série, *Desenhos Moles (Cítricos)*, em que há a articulação de signos desse suporte a serviço de sensações, emoções e sentidos." Gioia, 2022

Elis comenta sobre o que a instigou para a produção das obras da mostra Fulgor na noite : "Moles. Mole é uma matéria que tem corpo e por isso pesa. Sonhei sobre algo que se suspende a si mesmo enquanto engole a massa da qual se constitui. Movimentos de outras matérias fazem uma cena confusa onde se descobrem descargas de cor e luz. Quando acordei anotei este sonho em desenhos, como fragmentos do que senti, ou do que lembrava e fantasiava a partir daquilo. Então, a ideia destas pinturas, que vem dos desenhos, é estudar as possibilidades de tradução disso em uma superfície. Portanto como pode existir em uma imagem uma sensação de qualquer pessoa que vem a encontrá-la. Assim tentando criar novos sentimentos para o corpo que contém todas estas experiências." Elis, 2022

A mostra integra a Bienal de Arte do Mercosul 2022, no projeto Portas para a Arte

[Conheça mais sobre a artista](#)



Atelier da artista, em Porto Alegre

Fulgor na Noite
Exposição individual da artista
representada Camila Elis

Curadoria Mario Gioia

Abertura: 10 de novembro de 2022, 19h
Visitação: 10 nov 2021– 30 dez 2022
Local: Galeria de Arte Mamute
Rua Caldas Júnior, 375
Centro Histórico. Porto Alegre/RS

Agendamentos:
contato@galeriamamute.com.br
Whatsapp: 51 999168818





CAMILA ELIS
Calor Lunar
137 x 150 cm
Pintura a óleo e carvão mineral sobre linho
2022

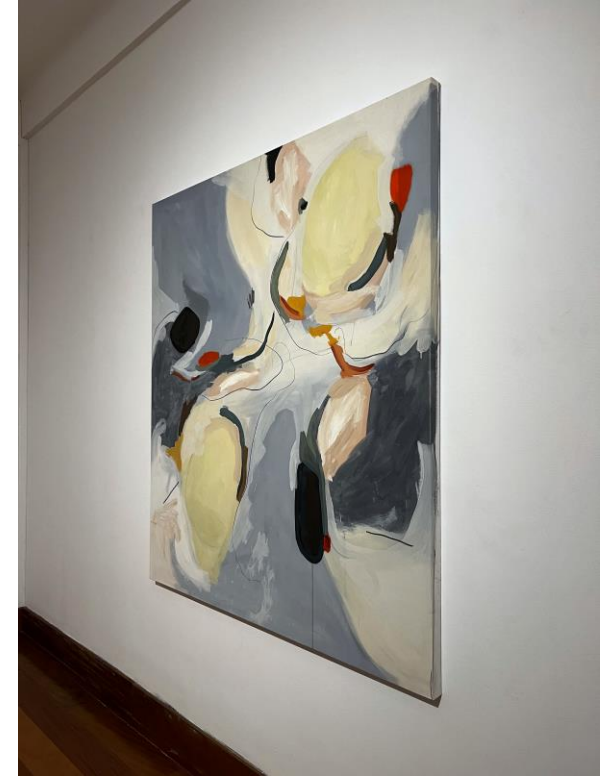

CAMILA ELIS
O úmido
150 x 140 cm
Pintura a óleo e carvão mineral sobre linho
2022

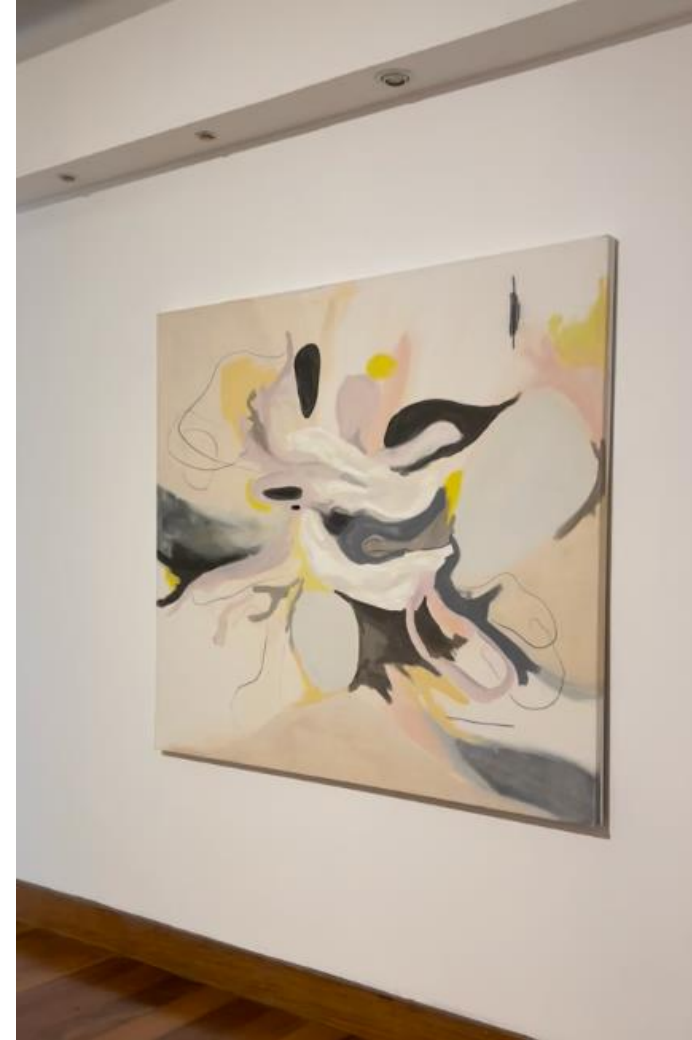

CAMILA ELIS
O macio
137 x 150 cm
Pintura a óleo e carvão mineral sobre linho
2022





CAMILA ELIS
Reflexo da aurora
150 x 140 cm
Pintura a óleo e carvão mineral sobre linho
2022







CAMILA ELIS
4 horas da madrugada
95 x 80 cm
Óleo sobre linho
2022



CAMILA ELIS
14 sleeping pills (manchas laranjas)
50 x 50 cm
Óleo sobre linho
2022



CAMILA ELIS
14 sleeping pills (poeira rosa)
50 x 50 cm
Óleo sobre linho
2022



CAMILA ELIS
14 sleeping pills (branco)
50 x 50 cm
Óleo sobre linho
2022

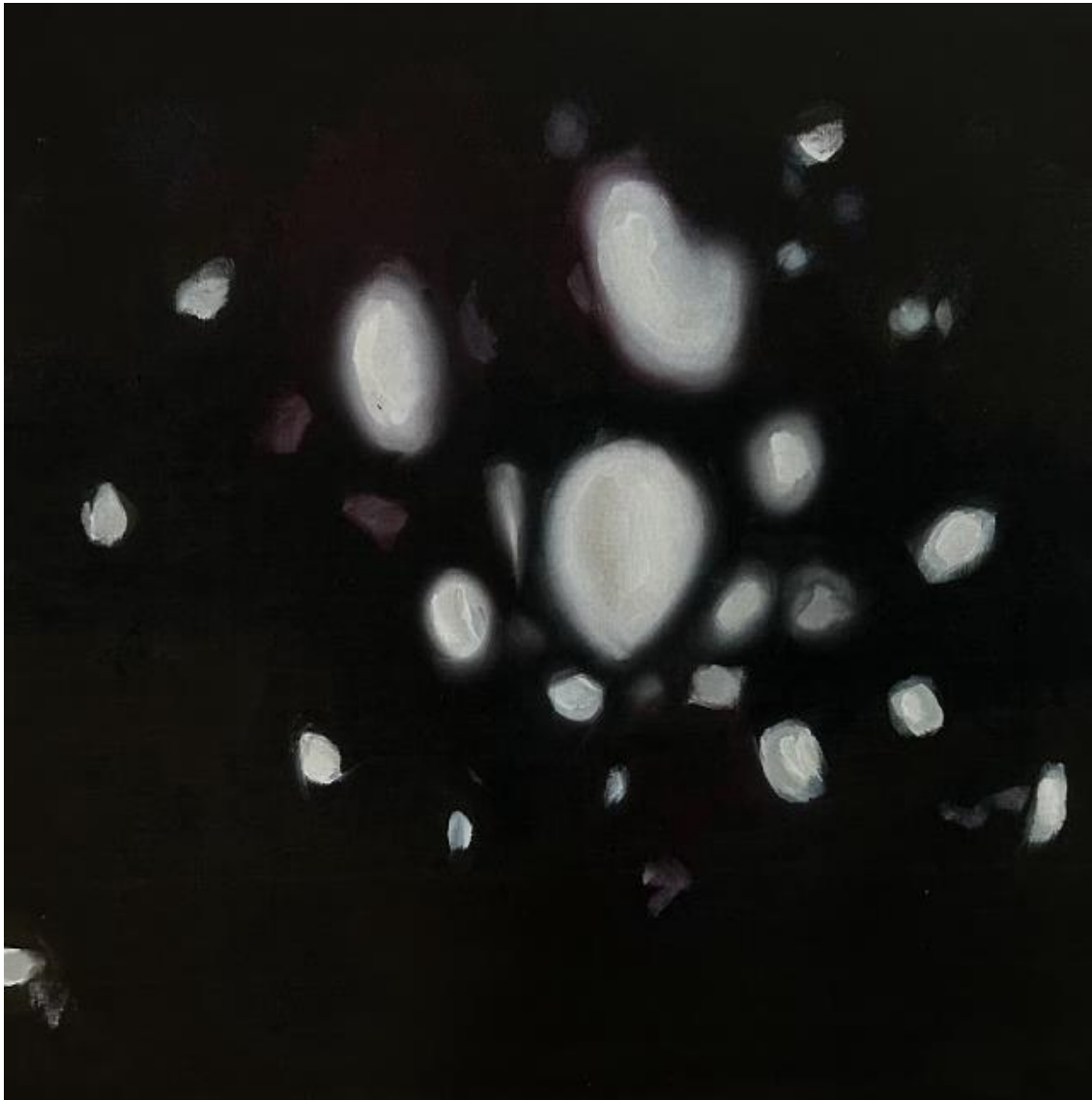

CAMILA ELIS
14 sleeping pills (estrelas)
50 x 50 cm
Óleo sobre linho
2022



CAMILA ELIS
14 sleeping pills (azul)
50 x 50 cm
Óleo sobre linho
2022



CAMILA ELIS
4 sleeping pills (fósseis de luz)
30 x 48 cm
Óleo sobre linho
2022



CAMILA ELIS
14 sleeping pills (branco menor)
30 x 48 cm
Óleo sobre linho
2022



CAMILA ELIS
14 sleeping pills (vermelho e azul)
30x48cm
Óleo sobre linho
2022



CAMILA ELIS
14 sleeping pills (conchas)
30 x 48 cm
Óleo sobre linho
2022



CAMILA ELIS
14 sleeping pills (poeira azul)
20x35cm
Óleo sobre linho
2022

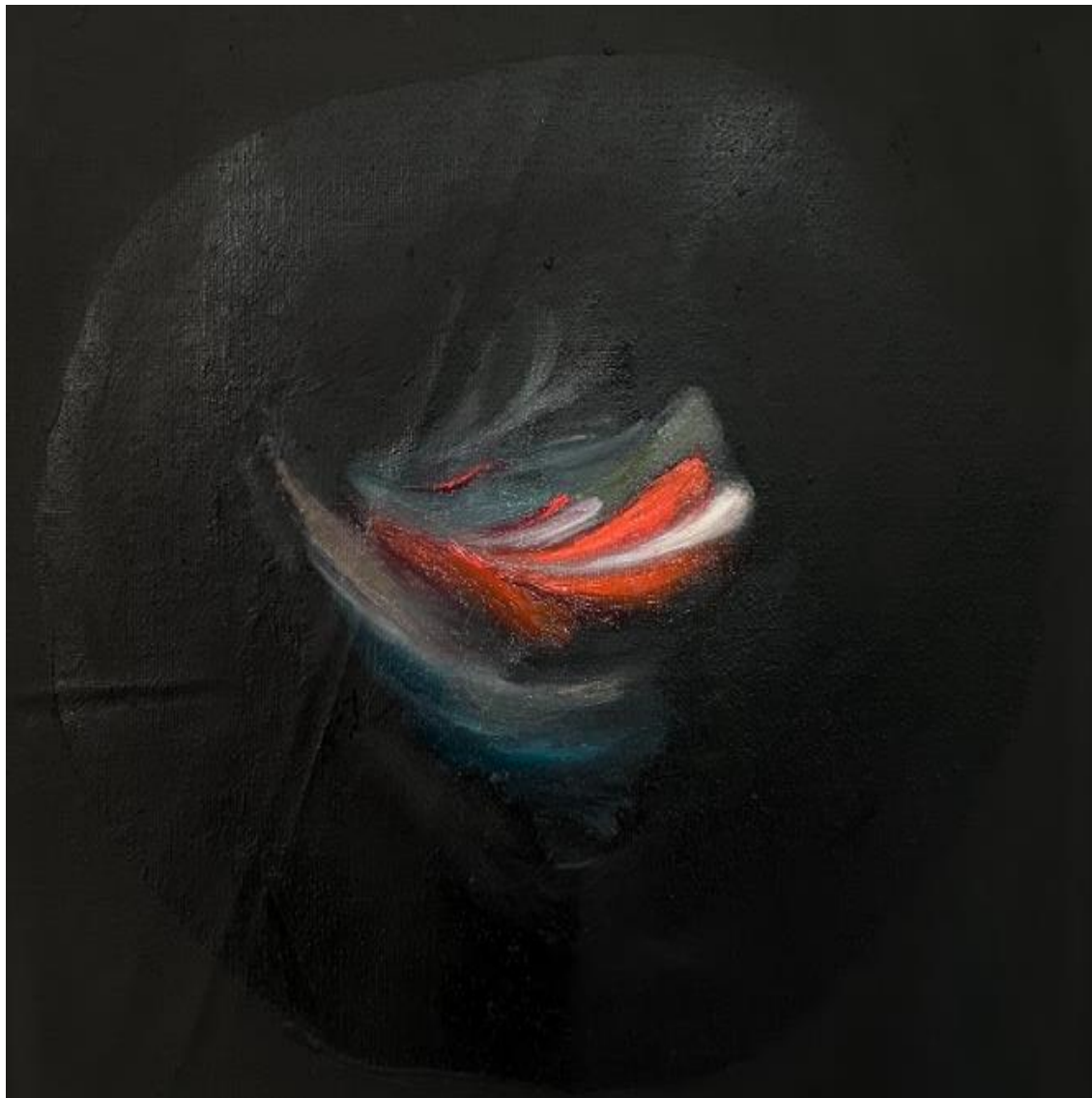

CAMILA ELIS
14 sleeping pills (ftalo e laranja)
20x35cm
Óleo sobre linho
2022



CAMILA ELIS
14 sleeping pills (branco macio)
20 x 35cm
Óleo sobre linho
2022



CAMILA ELIS
14 sleeping pills (Vermelho)
20 x 35cm
Óleo sobre linho
2022

GALERIA DE ARTE MAMUTE

Criada em 2012, a Galeria de Arte Mamute atua no desenvolvimento e na expansão da arte contemporânea Brasileira.

Além de representar nomes consolidados, a galeria também revela jovens artistas com carreiras em ascensão.

Com um amplo acervo, oferece obras produzidas em diversas técnicas: pintura, desenho, gravura, escultura, fotografia, instalação e novas mídias.

A Mamute valoriza formações e trajetórias sólidas, garantindo credibilidade e confiança nas aquisições.

Conta com profissionais sediados em Porto Alegre e Florianópolis, oferecendo atendimento virtual personalizado: um processo de assessoria e comercialização adaptado à velocidade da internet.

Da indicação de obras à entrega, a Mamute responde às necessidades específicas do comprador, garantindo a certeza de investimentos que somam qualidade artística e valor de mercado.





PORTO ALEGRE

Rua Caldas Júnior, 375. Centro Histórico.

Porto Alegre/RS CEP: 90.010-260

Atendimento mediante agendamento

FLORIANÓPOLIS

Rua Admar Gonzaga, 707

Florianópolis. CEP 88.034-000

Atendimento mediante agendamento

www.galeriamamute.com.br



[\(51\) 99916-8818](tel:(51)99916-8818)

[\(48\) 98840-7039](tel:(48)98840-7039)

[\(48\) 373356.63](tel:(48)373356.63)

contato@galeriamamute.com.br